

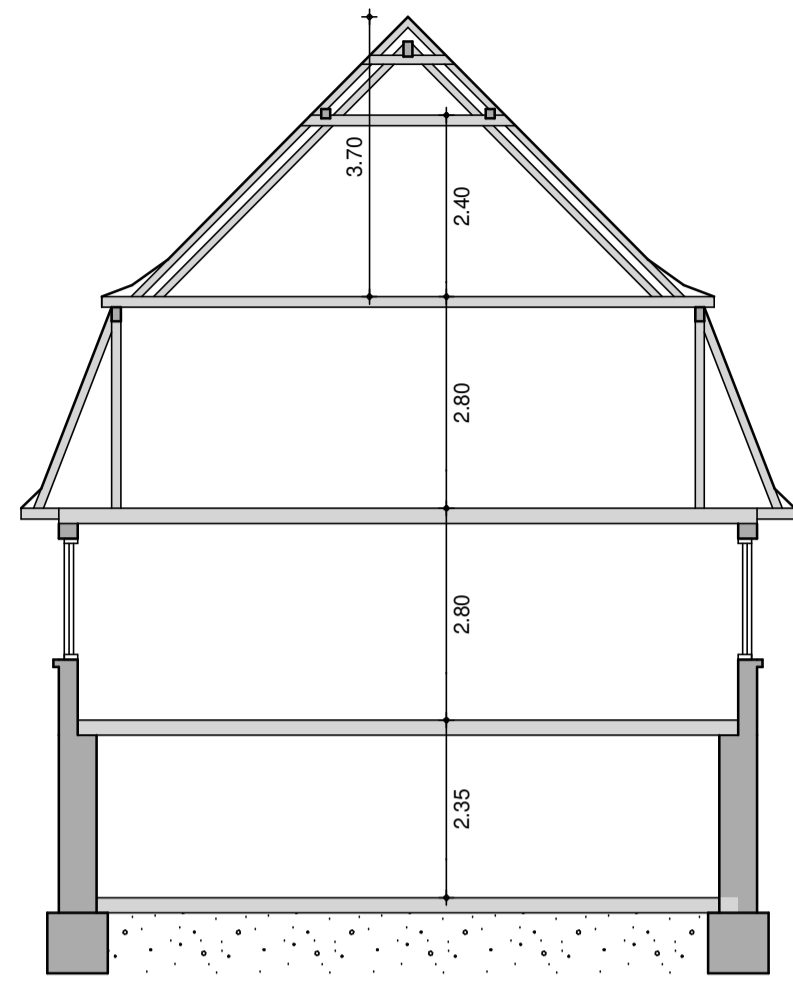

# haus 18 - wohnhaus

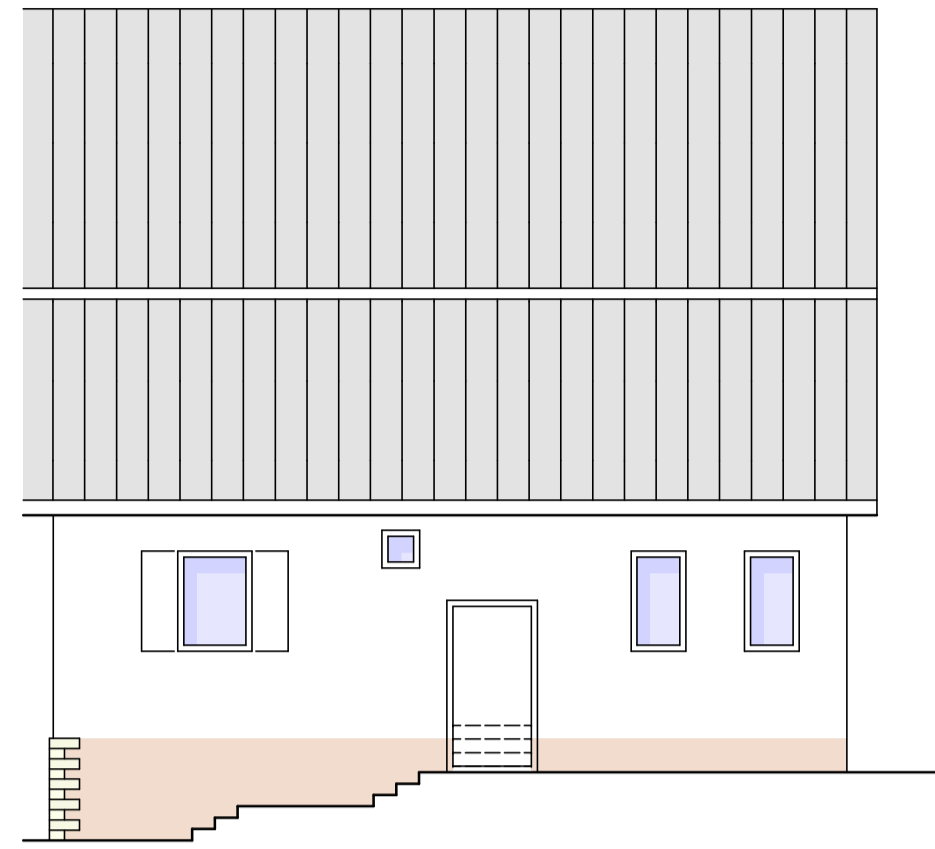

schnitt



ansicht von süden

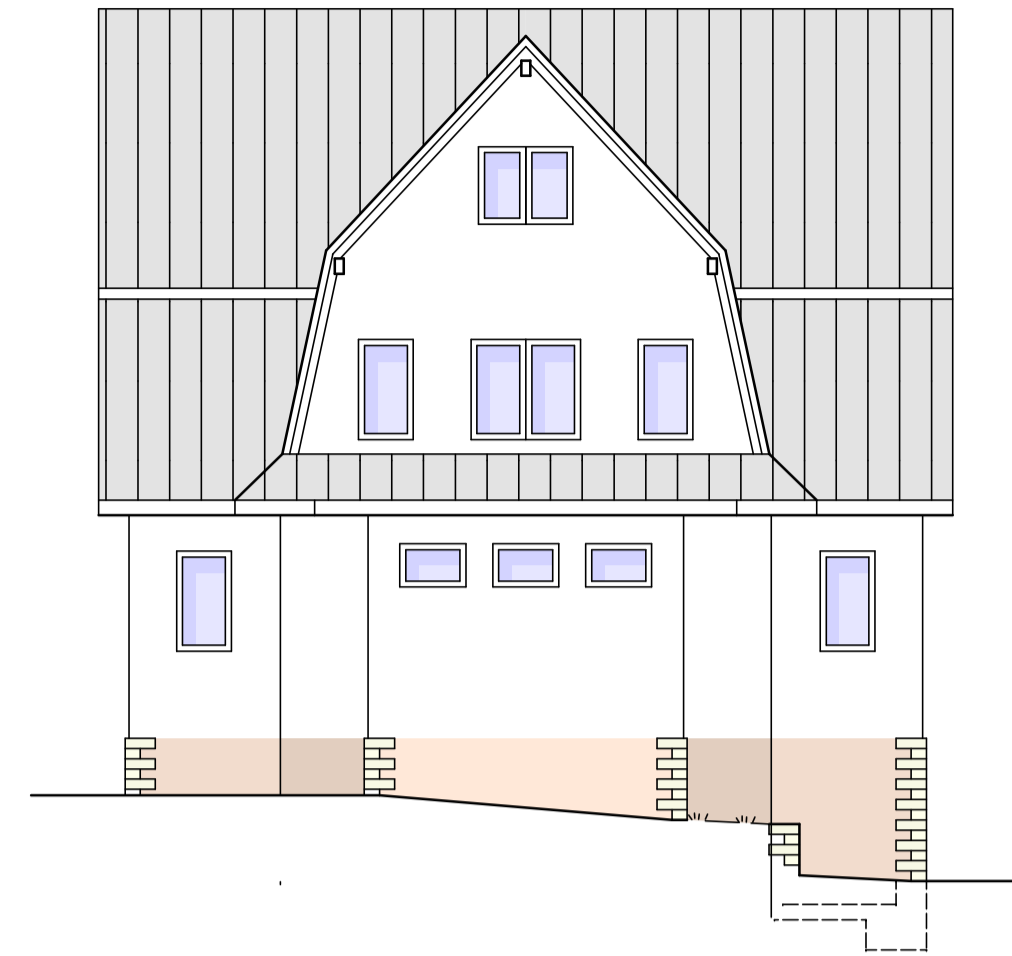

ansicht von norden

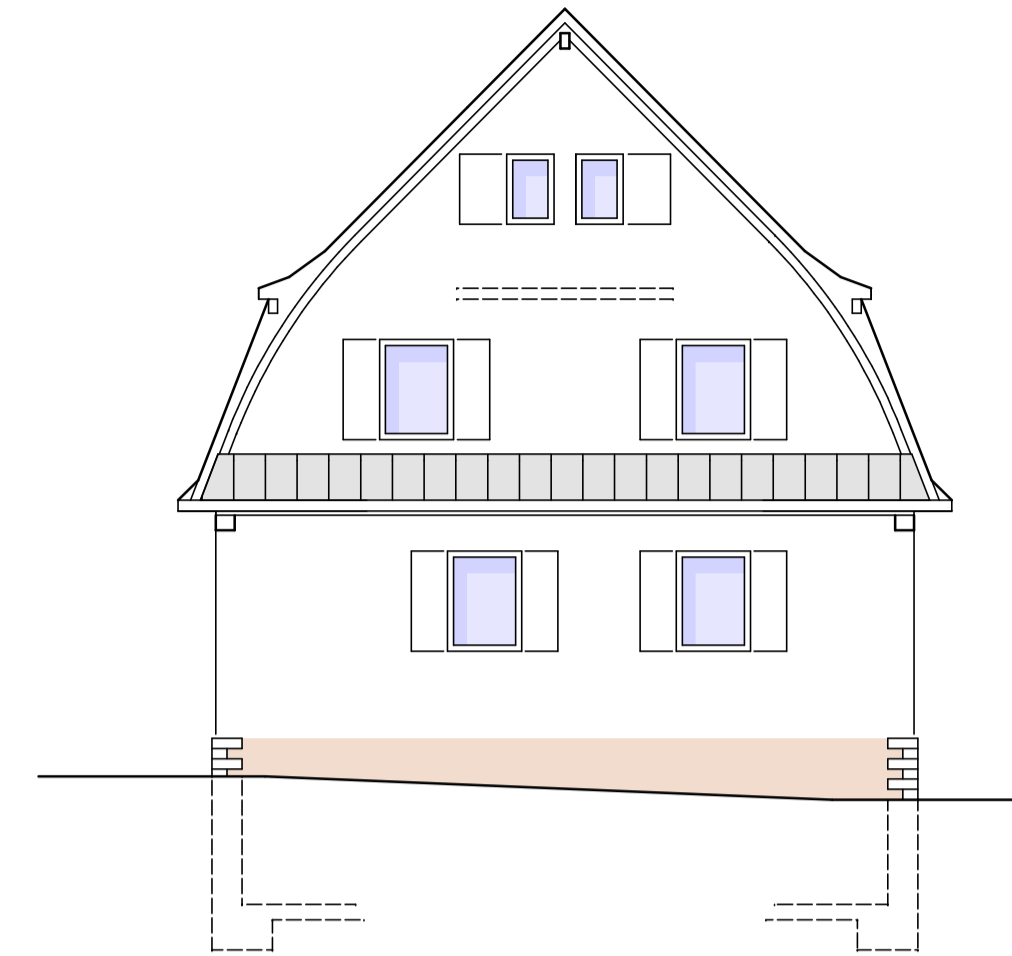

ansicht von osten

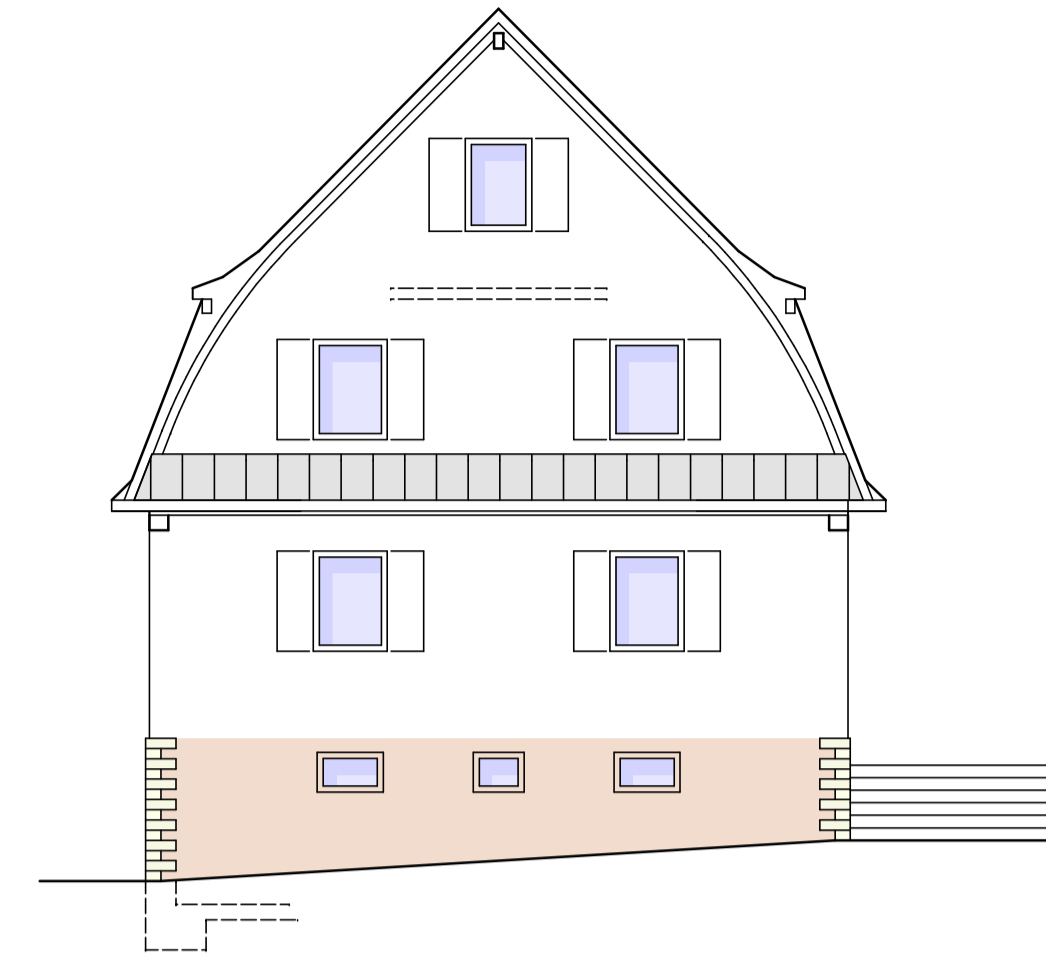

ansicht von westen

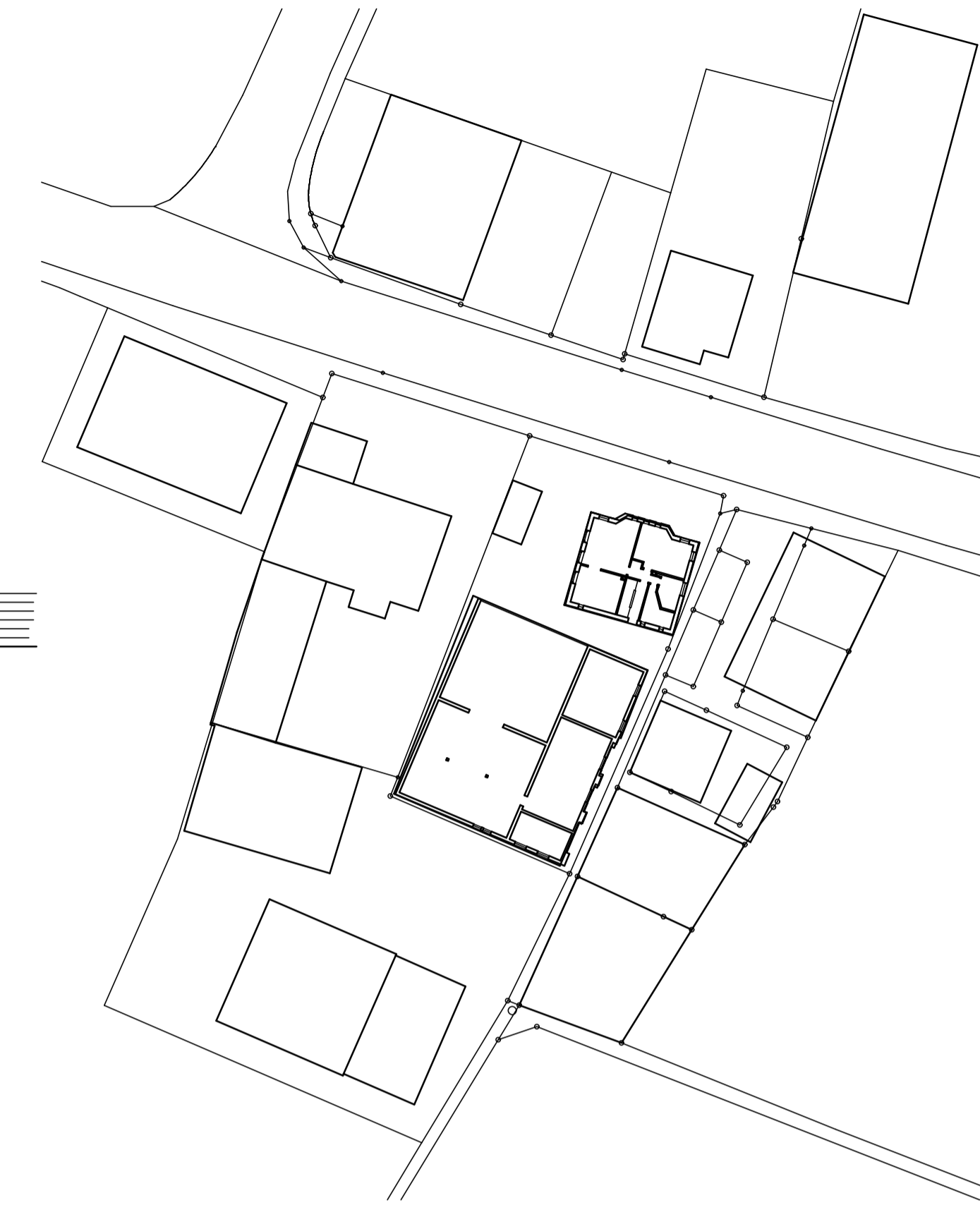

# haus 18/1 - werkstatt



ansicht von süden



ansicht von norden

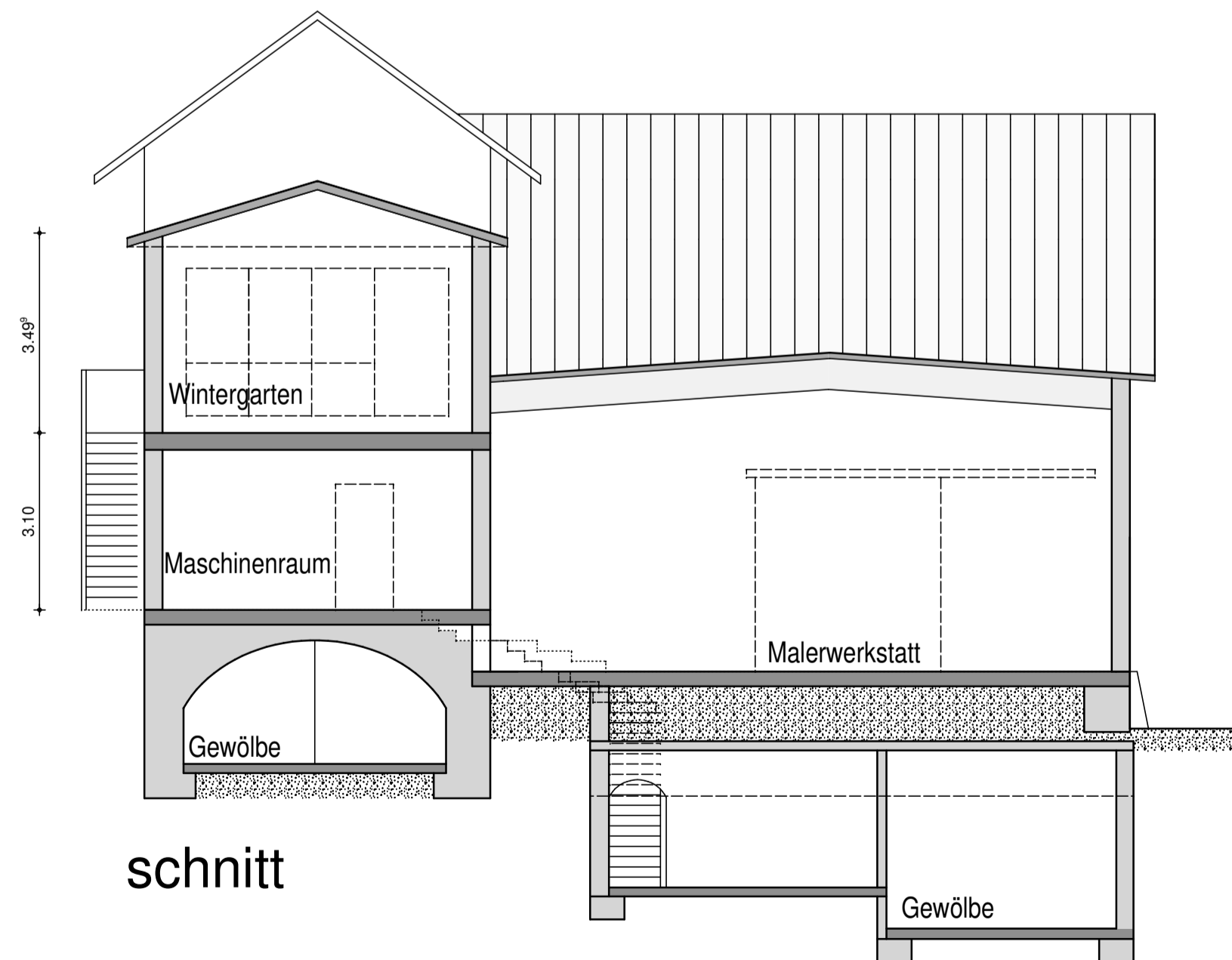

schnitt

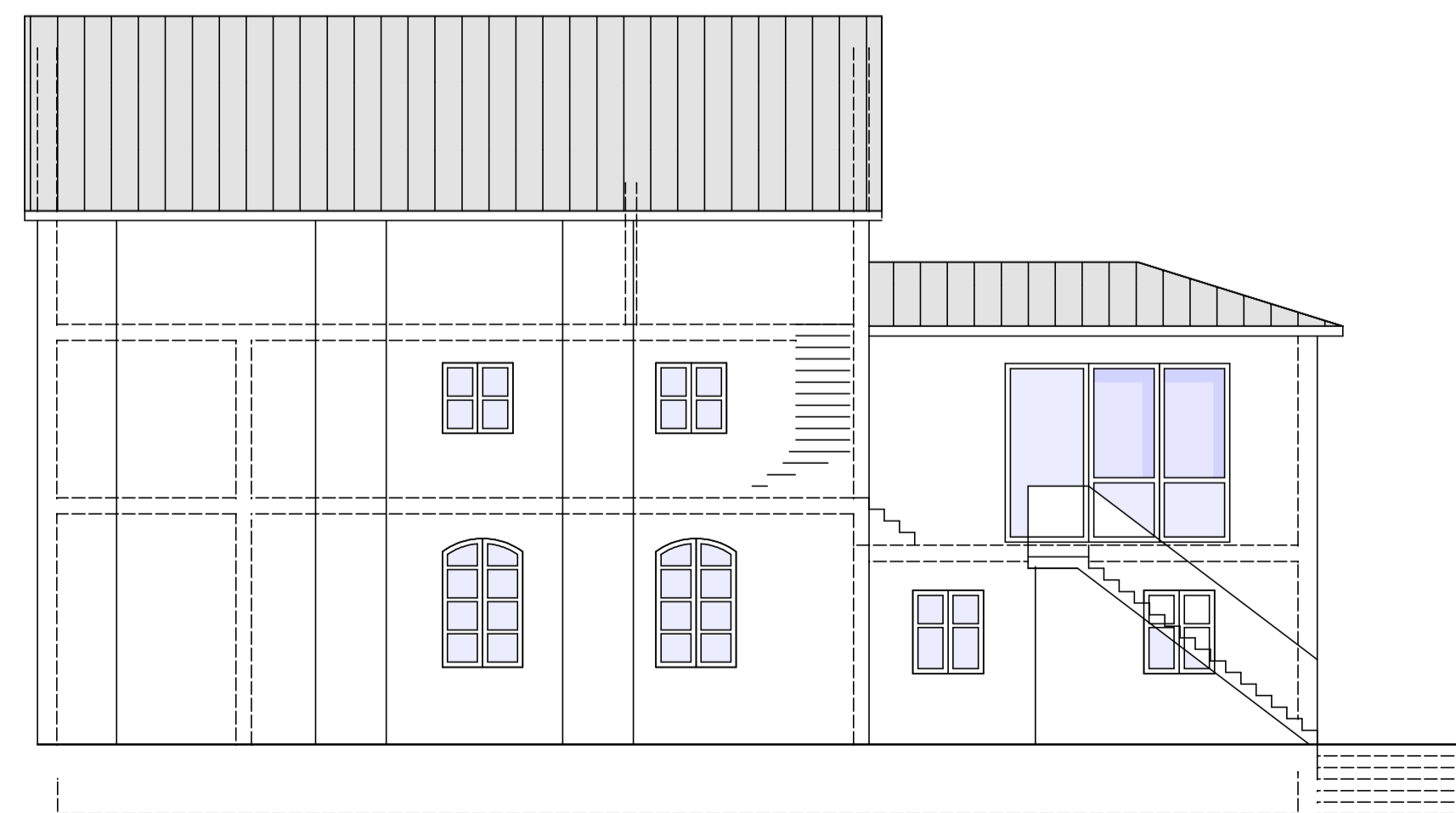

ansicht von osten

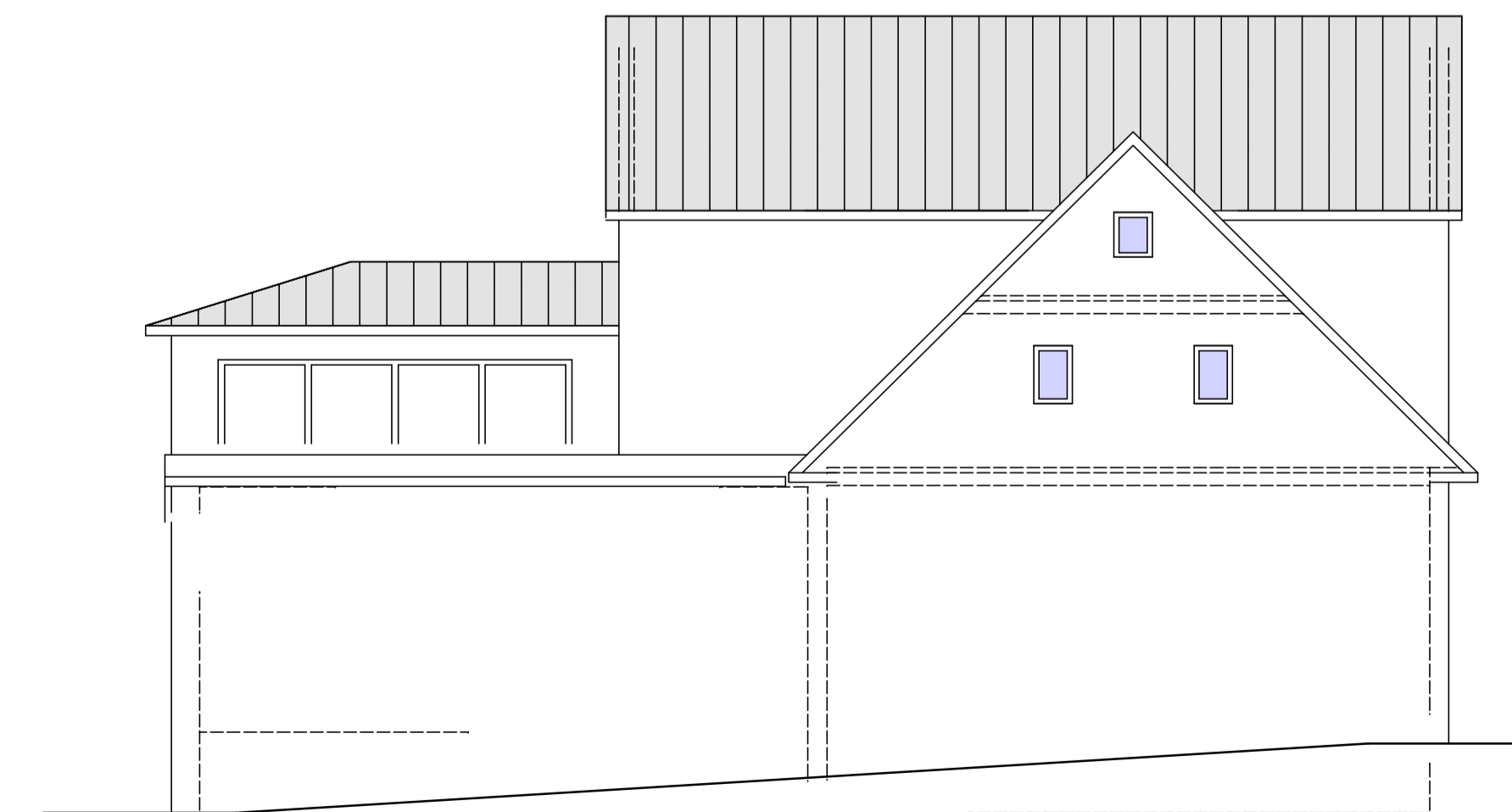

ansicht von westen

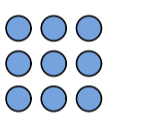

dipl.-ing. achim schlaier  
architekt  
schwarzenbergstr. 183  
89081 ulm  
0179 - 2924 350  
info@schlaier.com

architektur  
wohnbau  
gewerbebau  
sanierung  
beratung  
bewertung

projekt bezeichnung / immobilie:

## teilungsplan

wohnhaus mit  
werkstatt und apartments  
schmiedgasse 18 und 18/1  
89182 bernstadt/ würt.

bauherr / auftraggeber (ag):

herr  
mustafa yildirim  
schmiedgasse 18  
89182 bernstadt

projekt nr.:

10-94

flurstück nr.:

109

datum:

04.06.2021

plan nr.:

tp-02

plan bezeichnung:

schnitte, ansichten

maßstab:

m 1:100

legende:

- (01) = einheit 01 (wohnen)
- (02) = einheit 02 (wohnen)
- (03) = einheit 03 (wohnen)
- (04) = einheit 04 (wohnen)
- (05) = einheit 05 (werkstatt, lager)
- (06) = einheit 06 (werkstatt, lager)
- (g) = gemeinschaftlich
- (s) = sondernutzungsrecht

behördenvermerke:

unterschriften:

hinweis copyright:  
diese zeichnung ist urheberrechtlich geschützt und darf ohne  
genehmigung vom architekturbüro schlaier weder nachgezeichnet,  
vervielfältigt noch verändert werden, es gilt das urheberrecht  
gesetz (urhg) in seiner zur drucklegung rechtsgültigen fassung.